

# VIAJE A EGIPTO

3 -12 de febrero de 2025

PROFESOR ACOMPAÑANTE AEDE:  
Amparo Arroyo de la Fuente

Guía de la agencia ALREHAB: Mohamed Hassan



# ITINERARIO FEBRERO 2025

## DÍA 3 DE FEBRERO

### VUELO MADRID-CAIRO

Salida: 14.50h.

Llegada: 20.30 h.

### CAIRO

Hotel: Ramses Hilton.

Cena y Alojamiento.



## DÍA 4 DE FEBRERO

**MENFIS:** Templo de Ptah, Museo de Menfis y Museo Egipcio.

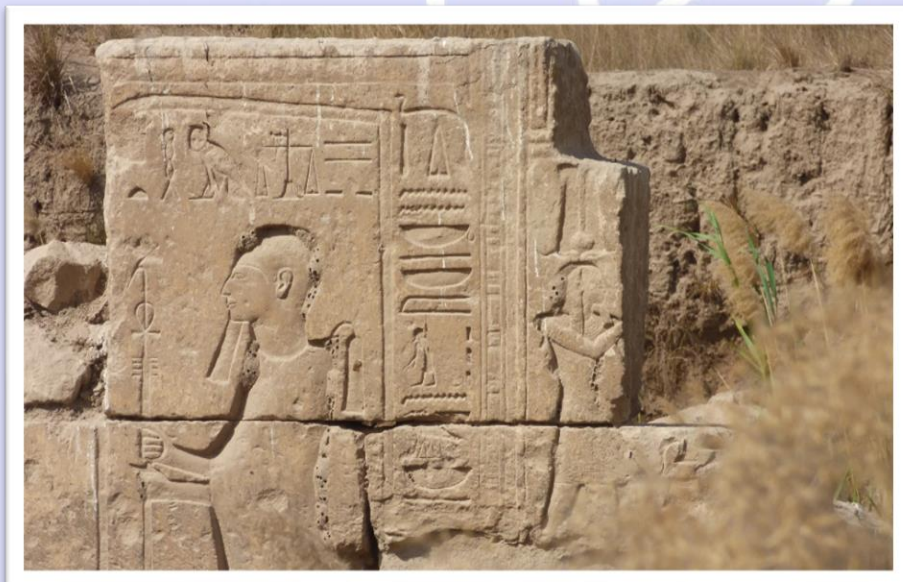

Cena y alojamiento.

## DÍA 5 DE FEBRERO

### CAIRO

Visita al Grand Egyptian Museum (GEM).

Visita a la necrópolis de Guiza.

Cena y alojamiento.

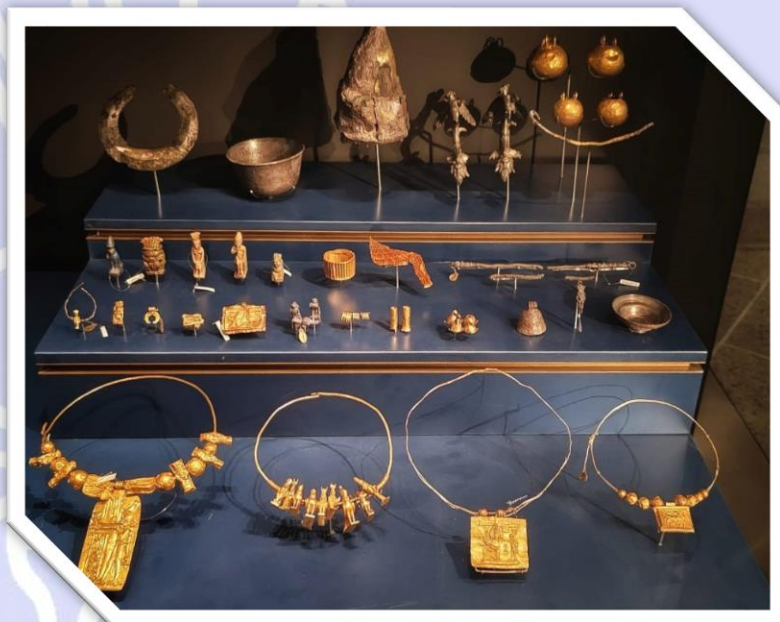

## DÍA 6 DE FEBRERO

### CAIRO-ASUÁN

Visita necrópolis de Saqqara.

**VUELO CAIRO-ASUÁN.**

Salida 18.15h.

Llegada: 20.00h.

**Hotel: Tulip (Asuán).**

Cena y alojamiento.



## DÍA 7 de FEBRERO

**ASUÁN-ABU SIMBEL** (en autobús).

**ABU SIMBEL.-** Embarque en la motonave Prince Abbas (Categoría: Lujo).

Check-in: 13.00h.

Comida a bordo: 13:30h.

Visita de Abu Simbel: 14.00h.

Tea Time: 16.00h.

Visita opcional de Luz y sonido: 20.00h.

Cena a bordo: 21:00h.

Noche en Abu Simbel.

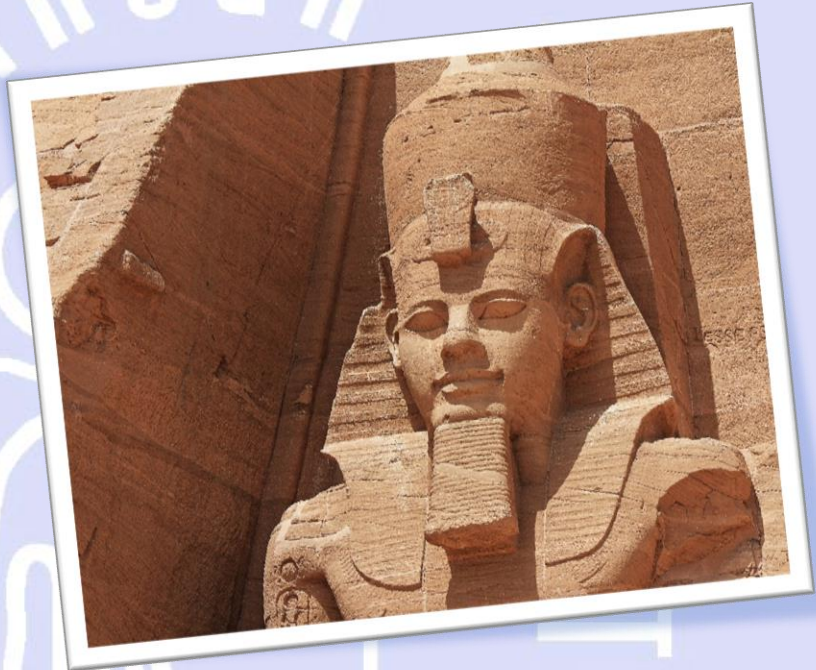

## DÍA 8 DE FEBRERO

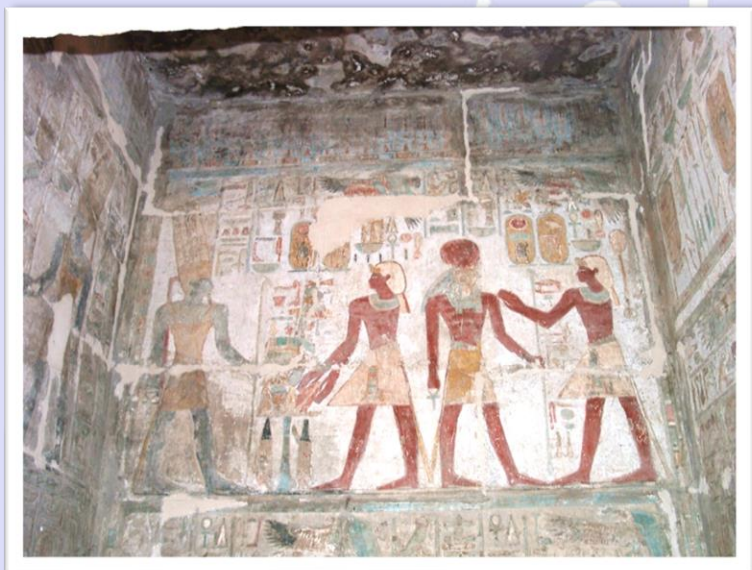

Navegación a Kasr Ibrim (15 minutos de parada, para ver el templo desde el barco).

Visita de los templos de Amada y Derr y Tumba de Pennut.

Navegación a Wadi El Sebua.

Cocktail.

Nubian Show.

Noche en Wadi El Sebua.

Cena a bordo.

## DÍA 9 DE FEBRERO

Visita de los templos de Wadi El Sebua.

Navegación a Asuan.

Noche en Asuán.

Cena y alojamiento.



## DÍA 10 DE FEBRERO

Visita de los templos de Kalabsha.

Check Out.

**Hotel:** Tulip (Asuán).

Visita Museo Nubio y obelisco inacabado.

Cena y alojamiento.

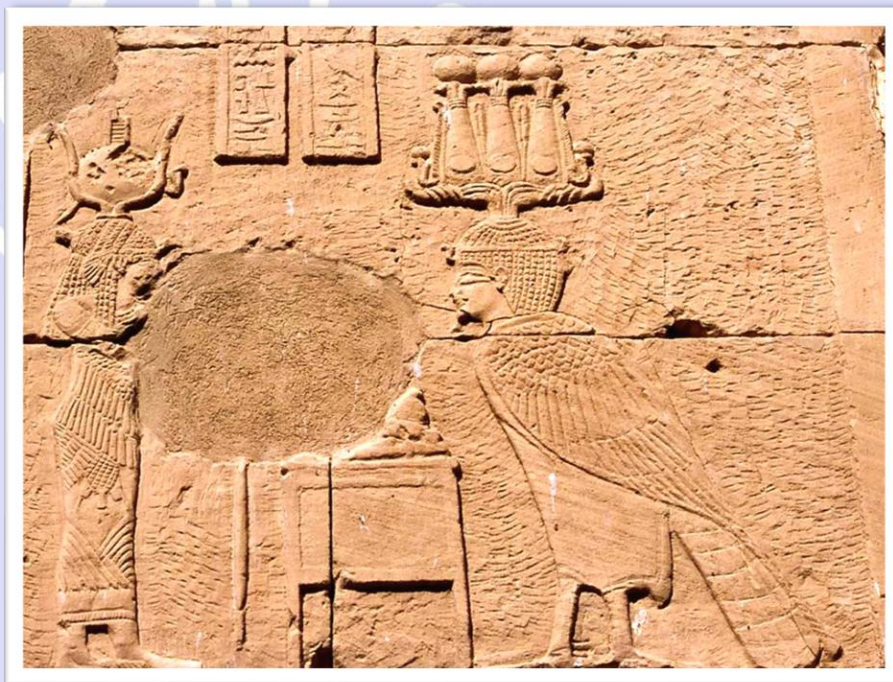

## DÍA 11 DE FEBRERO

Visita al conjunto de Filé.

Visita de Elefantina.

Cena y alojamiento.



**ASOCIACIÓN ESPAÑOLA DE EGIPTOLOGÍA**

Pº de la Habana, nº 17 – 28036 Madrid. Teléfono: 915 616 320. <http://www.aedeweb.com> – email: [info@aedeweb.com](mailto:info@aedeweb.com)

## DÍA 12 DE FEBRERO

### VUELO ASUÁN-EL CAIRO-MADRID.

Asuán-El Cairo: 6.00h.

Cairo-Madrid: 9.30h.



**FIN DE NUESTROS SERVICIOS**

**ASOCIACIÓN ESPAÑOLA DE EGIPTOLOGÍA**

Pº de la Habana, nº 17 – 28036 Madrid. Teléfono: 915 616 320. <http://www.aedeweb.com> – email: [info@aedeweb.com](mailto:info@aedeweb.com)

## CONDICIONES DEL VIAJE

### PRECIOS

SOCIO EN HAB. DOBLE: 2650€

SOCIO EN HAB. INDIVIDUAL: 3300€

NO SOCIO EN HAB. DOBLE: 2800 €

NO SOCIO EN HAB. INDIVIDUAL: 3500€

### EN ESTE PRECIO ESTÁN INCLUIDOS:

- Vuelos internacionales directos y vuelos domésticos con EgyptAir.
- Hoteles de 5 estrellas en: **EL CAIRO**: HOTEL RAMSES HILTON; **ASUÁN**: HOTEL TULIP.
- Hoteles en régimen de alojamiento, desayuno y cena.
- Pensión completa durante los días de crucero.
- Crucero de tres días por el Nilo en **motonave de lujo Prince Abbas**.
- Desplazamientos.
- Entradas y permisos a los monumentos que se visitan.
- Audioguías individuales.
- Visitas guiadas por profesores de AEDE y coordinador- guía de la agencia AL REHAB.
- Seguro de viaje.

**ESTOS PRECIOS SON VÁLIDOS PARA UN GRUPO DE 30 PLAZAS.**

La AEDE se reserva el derecho de cancelación del viaje en caso de que se estimase oportuno, situación que, de producirse, sería comunicada a los interesados con la debida antelación.

**LA AEDE NO SE HACE RESPONSABLE DE CUALQUIER ACTIVIDAD QUE SE REALICE FUERA DE ESTE PROGRAMA.**

El recorrido indicado podría variar ligeramente para adaptarse mejor a la disponibilidad y horarios de los sitios a visitar previstos en el viaje.



## INSCRIPCIONES

**DESDE LAS 00:00 HORAS DEL 6 DE NOVIEMBRE HASTA CUBRIR PLAZAS.**

Con la inscripción es imprescindible ingresar el 20% del coste total del viaje:

SOCIOS EN HAB. DOBLE: 530 €

SOCIOS EN HAB. INDIVIDUAL: 660 €

NO SOCIOS EN HAB. DOBLE: 560 €

NO SOCIOS EN HAB. INDIVIDUAL: 700 €

El resto del pago del viaje se hará en dos plazos, cada uno de ellos del 40% cada uno. El primero deberá hacerse antes del 7 de diciembre de 2024 y el segundo antes del 7 de enero de 2025.

### EN CASO DE EXCESO DE SOLICITUDES:

1. Tendrán preferencia los socios de la AEDE.
2. Se creará una lista de espera a la que se accederá en caso de baja por riguroso orden de petición.

---

### CUPÓN PARA LA INSCRIPCIÓN AL VIAJE A EGIPTO AEDE FEBRERO 2025

NOMBRE: .....

APELLIDOS: .....

DOMICILIO: .....

TELÉFONO MÓVIL: .....

CORREO ELECTRÓNICO: .....

**TIPO DE HABITACIÓN**     HABITACIÓN DOBLE     HABITACIÓN INDIVIDUAL

## SE DEBERÁ APORTAR:

- FOTOGRAFÍA ESCANEADA DE LA PRIMERA PÁGINA DEL PASAPORTE EN VIGOR. (Este documento debe tener una vigencia mínima de seis meses).
- El ingreso del 20%, del importe del viaje, que deberá realizarse mediante transferencia o ingreso en cualquier oficina de CaixaBank, en la cuenta de la Asociación Española de Egiptología:

**IBAN: ES82 2100 2561 6413 0034 2065**

indicando en el resguardo como concepto el nombre y apellidos de la persona o personas que vayan a realizar el viaje (no de quien hace el ingreso).

## ENVIAR POR CORREO ORDINARIO O ELECTRÓNICO ESTE FORMULARIO Y EL RESGUARDO BANCARIO A:

ASOCIACIÓN ESPAÑOLA DE EGIPTOLOGÍA

Pº de la Habana, 17

MADRID 28036

email: [info@aedeweb.com](mailto:info@aedeweb.com)

Tel.: 91 561 63 20

De 17:30 a 20:30 h. de lunes a jueves.

---

## NOTA IMPORTANTE

En caso de solicitar habitación doble, comunicar a la Asociación qué dos personas van a pernoctar juntas, cualquiera que sea la categoría a la que pertenezcan (socio o no socio).

Deberá comunicarse al siguiente correo [info@aedeweb.com](mailto:info@aedeweb.com) . De esta forma nos facilitáis el trabajo para asignar habitaciones según vuestros deseos.

**En el caso de que no hubiera ninguna persona disponible con quien compartir la habitación doble, el viajero tendría que pasar a habitación individual.**

## SEGURO DE ASISTENCIA MÉDICA Y DE ANULACIÓN

En el viaje está incluido un seguro de asistencia en viaje con cobertura médica y otras cuyo detalle se facilitará más adelante. Se incluye también un seguro de cancelación aplicable cuando la cancelación se produce por alguna de las causas justificadas detalladas en la póliza del seguro.

Dicho seguro se contratará por la AEDE con la compañía INTERMUNDIAL, una vez constituido el grupo de viajeros, momento en que se facilitará a los viajeros el número de la póliza y el detalle de las coberturas que incluye.

## CONDICIONES APLICABLES A LA CANCELACIÓN DEL VIAJE POR LOS VIAJEROS

En el caso de que algún viajero deseara cancelar su participación en el viaje después de hecha la reserva inicial, se aplicarán los siguientes criterios para la devolución parcial de los importes satisfechos, dependiendo del momento en que se solicite la cancelación.

<b>Fecha en que se solicita la cancelación</b>	<b>Gastos no reembolsables</b>
hasta el 15 de diciembre de 2024	8% de los importes satisfechos hasta ese momento
del 16 de diciembre al 4 de enero de 2025	35% de los importes satisfechos hasta ese momento
del 5 al 18 de enero de 2025	60% de los importes satisfechos hasta ese momento
del 19 al 30 de enero de 2025	92% de los importes satisfechos hasta ese momento

Los importes indicados como gastos no reembolsables en la tabla anterior serán retenidas por AEDE para compensar los gastos incurridos hasta ese momento, no siendo recuperables por el viajero.

No obstante, si la cancelación del viaje se produce por alguna de las circunstancias contempladas en las Condiciones Generales del Seguro contratado por AEDE con INTERMUNDIAL, el viajero podrá reclamar a la compañía aseguradora el reembolso de las cantidades retenidas por AEDE hasta un máximo de 5.000 € por pasajero.

En caso de que algún viajero solicite la cancelación de su viaje, la Asociación intentará remplazarlo – en la medida de lo posible – por otra persona que esté en lista de espera, pero no se garantiza que este cambio sea siempre viable.

Se recomienda comunicar a AEDE la cancelación a la mayor celeridad una vez ocurrida la incidencia para facilitar la potencial sustitución y evitar incurrir en gastos adicionales.

Si fuera posible la sustitución por otro viajero en lista de espera, se procederá a reembolsar parcialmente el importe satisfecho por el viajero que cancela, reteniendo la Asociación un 6% de los importes satisfechos, para cubrir los gastos incurridos por AEDE. Este 6% de gastos no reembolsables será aplicable con independencia del momento en que se comunique la cancelación.

El viajero que sustituya al que solicita la anulación, no dispondrá del seguro de asistencia médica incluido en el viaje, ya que el mismo se contrata en grupo y no es posible realizar cambios una vez contratado. Este nuevo viajero pagará el importe completo del viaje con un descuento del 2% del total del viaje por no incluir dicho seguro.

Asociación Española de Egiptología

04 de noviembre de 2024

---

## PROTECCIÓN DE DATOS

La asociación española de egiptología es la responsable del tratamiento de los datos personales del interesado y le informa de que estos se tratarán de conformidad con lo dispuesto en el reglamento (UE) 2016/679, de 27 de abril (GDPR), y la ley orgánica 3/2018, de 5 de diciembre (LOPDGDD), por lo que se le facilita la siguiente información del tratamiento.

Fines y legitimación del tratamiento: gestionar todos los trámites relativos al viaje. Criterios de conservación de los datos se conservarán durante no más tiempo del necesario para mantener el fin del tratamiento o mientras existan prescripciones legales que dictaminen su custodia y cuando ya no sea necesario para ello, se suprimirán con medidas de seguridad adecuadas para garantizar el anonimato de los datos o la destrucción total de los mismos.

Comunicación de los datos: los datos serán comunicados a la agencia de viajes para poder realizar los trámites administrativos necesarios para la organización del viaje.

Derechos que asisten al interesado: derecho de acceso, rectificación, portabilidad y supresión de sus datos y de limitación u oposición a su tratamiento y a presentar una reclamación ante la autoridad de control ([www.aepd.es](http://www.aepd.es)) si considera que el tratamiento no se ajusta a la normativa vigente. Datos de contacto para ejercer sus derechos: asociación española de egiptología. Paseo de la Habana, 17 4º D – 28036 Madrid. email: [info@aedeweb.com](mailto:info@aedeweb.com)